

COLLEGIO DEI DOCENTI N. 3 A.S. 2025-2026	X PLENARIO	X Ordinario <input type="checkbox"/> Straordinario
	<input type="checkbox"/> DI GRADO	<input type="checkbox"/> Ordinario <input type="checkbox"/> Straordinario

DATA	30 OTTOBRE 2025
ORARIO INIZIO SEDUTA	16:30
ORARIO FINE SEDUTA	18:00

SEDE	MONTALE
PRESIEDE	DIRIGENTE SCOLASTICO: Angela Minerva
SEGRETARIO	COLLABORATORE DEL DS: Giuliana Greco

NUMERO TOTALE DOCENTI	153
DOCENTI ASSENTI	30

<u>ORDINE DEL GIORNO</u>	
PUNTO	DESCRIZIONE
1.	<i>Approvazione verbale seduta precedente: delibera;</i>
2.	<i>Aggiornamento annuale PTOF: delibera</i>
3.	<i>Approvazione macroaree e obiettivi progettazioni disciplinari Scuola Primaria: delibera</i>
4.	<i>Piano formazione docenti: delibera;</i>
5.	<i>Presentazione degli esiti delle Prove INVALSI a.s.2024/25 a cura delle FFSS;</i>
6.	<i>Piano annuale dettagliato viaggi di istruzione: delibera;</i>
7.	<i>Partecipazione ai Campionati Sportivi Studenteschi a. s. 2025/2026: delibera</i>
8.	<i>Aggiornamento organigramma: delibera;</i>
9.	<i>Criteri selezione docenti per istruzione domiciliare: delibera;</i>
10.	<i>Comunicazioni del Dirigente Scolastico;</i>
11.	<i>Varie ed eventuali</i>
1° PUNTO	
Approvazione verbale seduta precedente	

La Dirigente, prima di passare all'approvazione del verbale della seduta del 08 settembre c.a, chiede al Collegio se ci siano modifiche da apportare; ricorda che lo stesso è in visione dei docenti nell'area riservata del sito web d'Istituto. Non essendoci obiezioni da parte di alcuno dei presenti, si passa all'approvazione.

DELIBERA N.19

Votazione

Approvata			Respinta		
<input checked="" type="checkbox"/> All'Unanimità	<input type="checkbox"/> A Maggioranza		<input type="checkbox"/> All'Unanimità	<input type="checkbox"/> A Maggioranza	
	Contrari	Astenuti		Contrari	Astenuti

2° PUNTO

Aggiornamento annuale PTOF: delibera

Interviene la prof.ssa Sarno per illustrare tutti i progetti pervenuti all'istituto e da inserire all'interno del PTOF. Il Dirigente ricorda che le risorse sono contenute, quindi i criteri che verranno seguiti per l'attribuzione delle risorse finanziarie sono i seguenti:

- Coerenza con il RAV
- Progetti che interessano tutto l'Istituto
- Progetti che interessano i settori di scuola
- Progetti che interessano la singola sede.

Si approva.

DELIBERA N.20

Votazione

Approvata			Respinta		
<input checked="" type="checkbox"/> All'Unanimità	<input type="checkbox"/> A Maggioranza		<input type="checkbox"/> All'Unanimità	<input type="checkbox"/> A Maggioranza	
	Contrari	Astenuti		Contrari	Astenuti

3° PUNTO

Approvazione macroaree e obiettivi progettazioni disciplinari Scuola Primaria: delibera

Si passa all'approvazione delle macroaree e degli obiettivi delle progettazioni disciplinari aggiornate. Intervengono la maestra Palma e la maestra Grandi, facenti parte della commissione. Dopo aver illustrato al collegio la proposta della commissione, interviene la maestra Italiano, che a nome delle classi prime della scuola primaria chiede la possibilità di non valutare alcune aree. Nello specifico le classi prime chiedono di valutare esclusivamente la I macroarea di tecnologia, la II macroarea per musica e la II macroarea per Ed. Fisica.

Il collegio si esprime. Viene votata a maggioranza la proposta della commissione.

I file si allegano al presente verbale.

--

DELIBERA N.21

Votazione

Approvata		Respinta			
<input type="checkbox"/> All'Unanimità	<input checked="" type="checkbox"/> A Maggioranza	<input type="checkbox"/> All'Unanimità		<input type="checkbox"/> A Maggioranza	
	Contrari	Astenuti		Contrari	Astenuti
	34				

4° PUNTO

1. Piano formazione docenti: delibera;

Il piano di formazione docenti rimarrà all'interno delle 40 ore, per cui non verrà richiesto un aggravio sull'orario dei docenti. Si propongono due percorsi differenziati per la scuola Primaria e per la SSIG da realizzarsi in una unica giornata, per 3 ore complessive ciascuna. Si propongono:

1) La gestione dei comportamenti aggressivi, iperattivi o di evitamento

Il corso offrirà alcune informazioni basilari sul significato dei comportamenti problematici, sulla loro valutazione e sulle modalità di gestione.

Alcuni contenuti proposti:

- Che cosa sono i comportamenti problematici
- Come intervenire: dalla prevenzione alla gestione
- Come costruire una relazione win/win
- Lo stress dell'insegnante

2) Strategie per potenziare e facilitare gli apprendimenti scolastici negli alunni con DSA

Questo corso mira a fornire agli insegnanti strumenti pratici e conoscenze essenziali per supportare efficacemente gli studenti con DSA, promuovendo un ambiente di apprendimento inclusivo e positivo.

Alcuni contenuti proposti:

- Differenze tra DSA e altre difficoltà di apprendimento
- Impatto dei DSA sull'apprendimento e sulla vita quotidiana degli studenti
- Segnali precoci e indicatori comuni dei DSA
- Ruolo degli insegnanti nell'osservazione e segnalazione
- Esempi di attività pratiche e coinvolgenti per studenti con DSA

L'insegnante Gerardi propone di poter aggiungere anche un corso per aiutare i docenti alla corretta compilazione dei PEI e dei PDP, ma l'insegnante Evangelista approfitta della proposta per chiedere

invece che un incontro di programmazione pomeridiano possa essere interamente dedicato a tale necessità.
Si approva all'unanimità.

DELIBERA N. 22

Votazione

Approvata		Respinta	
<input checked="" type="checkbox"/> All'unanimità	<input type="checkbox"/> A Maggioranza	<input type="checkbox"/> All'unanimità	<input type="checkbox"/> A Maggioranza
	Contrari	Astenuti	Contrari
			Astenuti

5° PUNTO

Presentazione degli esiti delle Prove INVALSI a.s.2024/25 a cura delle FFSS;

Prendono la parola le prof.sse Runci e Tandoi che illustrano al collegio i risultati delle prove Invalsi dello scorso anno. Le docenti mettono in evidenza le criticità emerse dai risultati, e contemporaneamente avanzano anche dei suggerimenti di lavoro come azioni rivolte al miglioramento: 1) inserire nelle prove comuni delle tipologie di quesiti paragonabili alle richieste dell'Invalsi, 2) incrementare i corsi di recupero riguardanti le materie di italiano, matematica e inglese, 3) migliorare l'uso del lessico degli alunni, che fanno fatica a comprendere le consegne e le richieste degli esercizi.

La prof.ssa Pellicano suggerisce di usare un approccio ludico soprattutto con la matematica, le docenti Tandoi e Avella invece rispondono che la scuola ha già facilitato, e di molto, il lavoro scolastico e che un approccio ludico toglierebbe il senso della necessaria attenzione e del necessario sacrificio per giungere a ottimi risultati.

6° PUNTO

• **Piano annuale dettagliato viaggi di istruzione: delibera;**

Si passa a discutere ed approvare il piano delle uscite didattiche. La maestra Grandi ricorda la possibilità di chiedere una carrozza metropolitana riservata per le scuole, che potrebbe facilitare le uscite con i mezzi pubblici, come anche l'uso del pulmino giallo del trasporto scolastico del Comune a prezzi calmierati.

SEDE MANFREDI

Interclass e	Destinazione	Periodo
Prime	Uscita teatrale spettacolo natalizio (in base alle proposte pervenute)	dicembre
	Uscita teatrale (in base alle proposte pervenute)	febbraio

	Museo del giocattolo – Zagarolo	aprile
	Fattoria didattica (in base alle proposte pervenute)	maggio
Seconde	Uscita teatrale spettacolo natalizio (teatro Don Bosco- Roma)	dicembre
	Uscita Ass. Sportiva Giulia - Lago di Vico	maggio
	Uscita Parco scuola del traffico - Roma	maggio
Terze	Uscita teatrale spettacolo natalizio (in base alle proposte pervenute)	dicembre
	Uscita Museo/Mostra Leonardo Da vinci “Il genio e le sue invenzioni” - Roma	marzo
	Museo delle Civiltà “Pigorini” - Roma	maggio

SEDE NUZZO

Interclass e	Destinazione	Periodo <small>indicare il periodo indicativo nel quale l'uscita: es Gennaio-Aprile; dicembre oppure le date precise nel caso si sappia</small>
Prime	Spettacolo teatrale	dicembre-maggio
	Fattoria didattica	aprile-maggio
	Parco “Cinque sensi” Via Gramignana,1 Vitorchiano - VT	aprile-maggio
Seconde	Orto Botanico di Roma	18 Novembre 2025
	Spettacolo Teatrale	Febbraio – Maggio 2026
Terze	Civitella Cesi - parco archeologico Antiquitates	Aprile- Maggio 2026
Quarte	Spettacolo teatrale Teatro San Raffaele	febbraio -marzo

Musei / mostre storico-scientifiche (2 a totale)

-Tesori dei Faraoni" alle Scuderie del Quirinale

Aprile-Maggio

SSIG

PIANO USCITE DIDATTICHE SSIG - A. S. 25-26

SEDE MONTALE

CLASSE	DESTINAZIONE	DISCIPLINE COINVOLTE	PERIODO	TIPOLOGIA DI TRASPORTO	DURATA	CLASSI PARTECIPANTI	ACCOMPAGNATORI
classi prime	Aree archeologiche Comuni di Roma (visore 3D)	arte/storia	novembre dicembre	pullmann privato/mezzi pubblici	mezza giornata	1D 1A 1C	Castrichini - Campagna Loiacono - Carosi Sarno - Parente
	Oasi del wwf Alviano	scienze	maggio	pullmann privato	intera giornata	1D 1C 1A	Tandoi - Castrichini Poggiali - Sabia Paladini - Carosi - Sarno
	Subiaco rafting + orienteering	ed fisica	mazo/aprile	pullmann privato	intera giornata	1C 1D 1A	Sabia - Scornavacca (solo m Sarno - Scoponi Loiacono Carosi
	Tesori d'Egitto	arte	novembre	pullmann privato	mezza giornata	1D 1A 1C	Castrichini - Campagna Carosi - Via (solo martedì) Sarno - Parente
Classi seconde	Tesori d'Egitto	arte	novembre	pullman privato	mezza giornata	2A 2C 2D 2H	Sguelgia - Loiacono Caruso - Nobile (solo mar Sarno - Tandoi - Lugini Marrocceia - Soccio
	Museo di zoologia + laboratorio	scienze	febbraio	pullman privato	mezza giornata	2A 2C 2D 2H 2L	Loiacono - Paladini D'Agosto - Nobile (solo ma Tandoi - Castrichini - Via (so Poggiali - Marrocceia Massi - Liberatori
	Barbarano Romano - Caccia alle streghe	italiano/storia	marzo	pullman privato	intera giornata	2A 2C 2D 2H 2L	Loiacono - Lugini Caruso - Sarno - Nobile (sol Castrichini - Via (solo mar Sabia - Marrocceia Liberatori - Massi - Campag
	Campo sportivo	ed fisica	maggio	pullman privato	3 gg/2 notti	2A 2D 2H	Loiacono - Lugini Sarno - Campagna Sabia - Poggiali
	Museo storico dell'aeronautica	tecnologia/storia/ed civica	febbraio/marzo	pullmann privato	intera giornata	3 A 3C 3D 3H 3L	Abbruzzese - Paladini Barbato - Liberatori - Marr Caruso - Sarno - Foglia Sammarco Scoponi - Campagna (sost.
classi terze	Fosse Ardeatine/villa Torlonia	storia/Ed Civica	gennaio	pullmann privato	mezza giornata	3D	Caruso - Foglia - Brandinelli
	Villa Torlonia	storia/arte	maggio/giugno	mezzi pubblici	mezza giornata	3A 3C 3L	Sarno - Abbruzzese Parente - D'Agosto - Barbato Scoponi - Campagna
	Canale Monterano e caldaia di Manziana	scienze	aprile	pullmann privato	intera giornata	3D 3H 3L	Tandoi - Raffaele - Foglia Poggiali - Castellana Di Censi (sost.Scoponi)
	Grotte di Pastena (+ rafting)	scienze/ed fisica	marzo/aprile	pullmann privato	intera giornata	3A	Paladini - Abbruzzese
	Palazzo del Freddo(Fassi) + Hard Rock Cafe	Lettere ed altro...	fine a. s.	mezzi pubblici	intera giornata	3 A 3H	Abbruzzese - Sarno Sammarco -
	Campo scuola (Recanati/Frasassi/Fabiano) o (Firenze) o (Perugia)	italiano/storia/arte	marzo	pullmann privato	3 gg/2 notti	3A 3L 3H	Sarno - Abbruzzese Scoponi - Vagaggini (sost.Lu Campagna

Si approva all'unanimità.

DELIBERA N.23

Votazione

Approvata

Respinta

<input checked="" type="checkbox"/> All'Unanimità	<input type="checkbox"/> A Maggioranza		<input type="checkbox"/> All'Unanimità	<input type="checkbox"/> A Maggioranza	
	Contrari	Astenuti		Contrari	Astenuti

7° PUNTO

Partecipazione ai Campionati Sportivi Studenteschi a. s. 2025/2026: delibera

Anche per il corrente anno scolastico, la scuola secondaria di 1° grado parteciperà ai Campionati studenteschi, le discipline scelte saranno atletica leggera su pista, pallavolo e basket sia per il settore maschile che per quello femminile.

Si approva all'unanimità.

DELIBERA N.24

Votazione

Approvata			Respinta		
<input checked="" type="checkbox"/> All'Unanimità	<input type="checkbox"/> A Maggioranza		<input type="checkbox"/> All'Unanimità	<input type="checkbox"/> A Maggioranza	
	Contrari	Astenuti		Contrari	Astenuti

8° PUNTO

Aggiornamento organigramma: delibera;

Si passa all'approvazione dell'organigramma di istituto aggiornato, messo in visione in area riservata del sito.

Approvato all'unanimità.

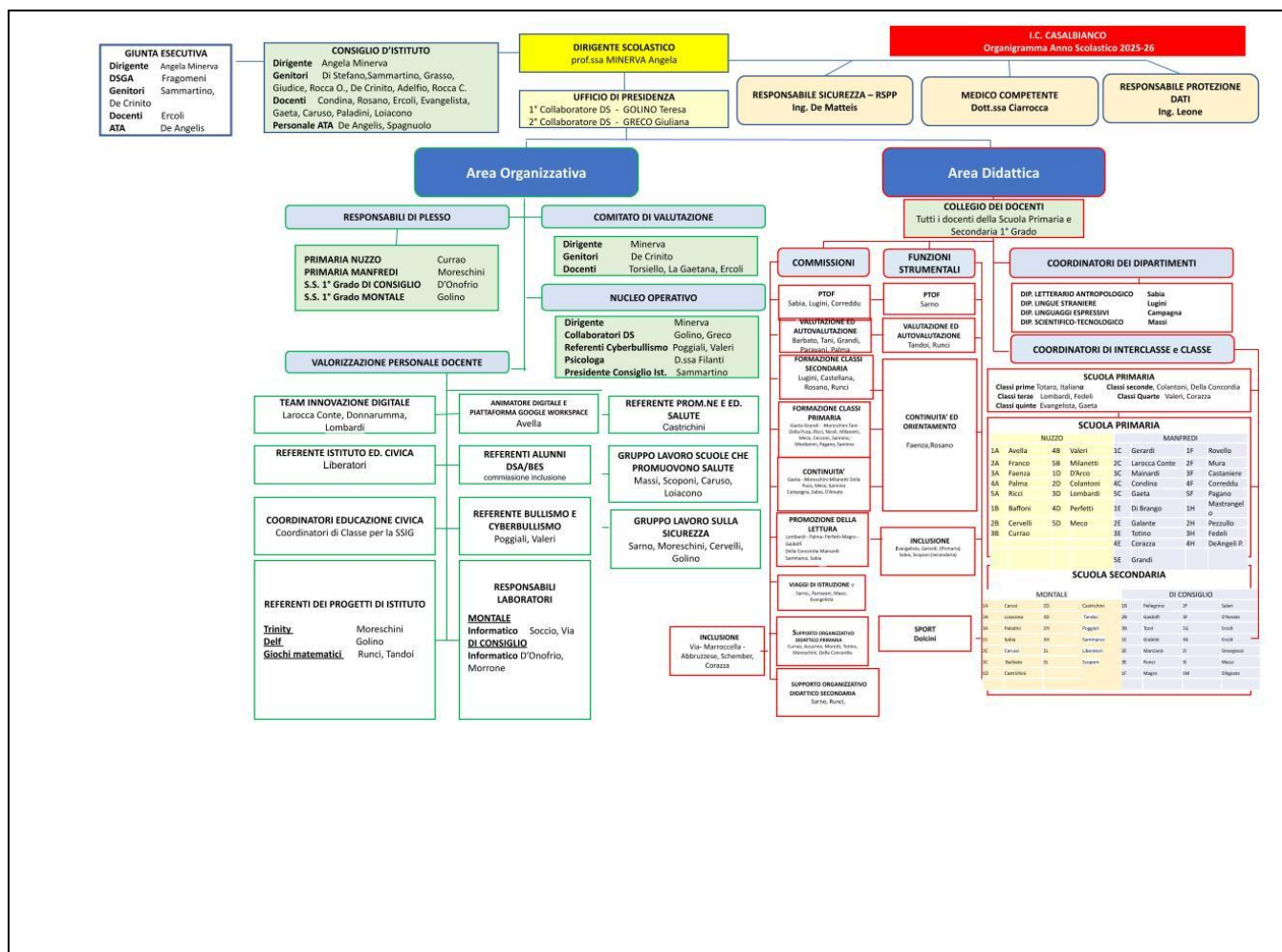

DELIBERA N.25

Votazione

Approvata		Respinta			
<input checked="" type="checkbox"/> All'Unanimità	<input type="checkbox"/> A Maggioranza	<input type="checkbox"/> All'Unanimità		<input type="checkbox"/> A Maggioranza	
	Contrari	Astenuti		Contrari	Astenuti

9° PUNTO

Criteri selezione docenti per istruzione domiciliare: delibera;

Criteri di selezione dei docenti da impiegare nei progetti di istruzione domiciliare: delibera

Di seguito si riportano i criteri di selezione dei docenti da impiegare nei progetti di istruzione domiciliare:

- Verifica della disponibilità dei docenti di classe ad effettuare interventi di istruzione domiciliare, in relazione alle ore da svolgere in orario aggiuntivo (ore eccedenti il normale servizio) o utilizzando eventuali ore di contemporaneità disponibili in orario di servizio. In mancanza di questi, può essere affidata ad altri docenti della stessa scuola, che si rendano disponibili oppure a docenti di scuole viciniori;

- Per gli alunni con disabilità certificata ex legge 104/92, impossibilitati a frequentare la scuola, l'istruzione domiciliare potrà essere garantita dall'insegnante di sostegno, assegnato in coerenza con il progetto individuale ed il piano educativo individualizzato (PEI).

- Nel caso in cui la scuola di appartenenza non abbia ricevuto, da parte del personale docente interno, la disponibilità alle prestazioni aggiuntive suddette, il dirigente scolastico reperisce personale esterno, anche attraverso l'ausilio delle scuole con sezioni ospedaliere, del relativo ambito territoriale, provinciale e regionale.

L'individuazione dei docenti, interni o esterni, avverrà nel rispetto dei seguenti criteri

1) Docenti della classe che esprimono la propria disponibilità.

In caso di più docenti disponibili, all'interno della stessa classe, o di ricorso a personale dell'istituto o esterno, si assegnerà l'incarico nel rispetto dei seguenti criteri:

2) Docenti di specifiche discipline/ambiti disciplinari in relazione al progetto formativo (scuola secondaria di I grado).

3) Docenti con pregresse esperienze in progetti di Istruzione Domiciliare.

4) Docenti in possesso di abilitazione per le attività di sostegno didattico.

5) Docenti con maggiore anzianità di servizio.

In caso di progetti rivolti ad alunni con certificazione di disabilità, ferma restando la precedenza per il docente di sostegno, i docenti verranno individuati nel rispetto dei seguenti criteri:

1) Altri docenti di sostegno della stessa classe.

2) Docenti curricolari della classe (con riferimento a specifiche discipline/ambiti disciplinari in relazione al progetto formativo, per la scuola secondaria di primo grado).

3) Docenti di sostegno dell'istituto con pregresse esperienze in progetti di ID (anche della scuola secondaria di I grado che si rendano disponibili per gli alunni della scuola primaria).

4) Docenti di sostegno dell'istituto (anche della scuola secondaria di I grado che si rendano disponibili per gli alunni della scuola primaria).

5) Docenti di sostegno dell'istituto con maggiore anzianità di servizio (anche della scuola secondaria di I grado che si rendano disponibili per gli alunni della scuola primaria).

DELIBERA N.26

Votazione

Approvata		Respinta			
<input checked="" type="checkbox"/> All'Unanimità	<input type="checkbox"/> A Maggioranza	<input type="checkbox"/> All'Unanimità	<input type="checkbox"/> A Maggioranza		
	Contrari	Astenuti		Contrari	Astenuti

10° PUNTO

Comunicazioni del Dirigente Scolastico;

Il Dirigente comunica quanto segue:

- **Segnalazione assenze studenti soggetti all'obbligo scolastico**

In caso di assenze ingiustificate per più di 15 giorni (anche non consecutivi) nell'arco di tre mesi, il docente coordinatore deve segnalare la situazione alla Segreteria didattica entro 5 giorni lavorativi dal raggiungimento della soglia di assenze ingiustificate;

- **Orario sostegno - convocazione GLO- sottoscrizione PEI**

Entro domani sarà comunicato il nuovo orario di servizio ai docenti di sostegno; bisogna ricordare la corretta composizione obbligatoria prevista dalla normativa per i GLO per le convocazioni di tale organo; il Dirigente concede una deroga alla consegna dei PEI per la firma entro il 7 novembre.

11° PUNTO

Varie ed eventuali

Non sono presenti altri argomenti da trattare e non si ravvisano richieste d'intervento da parte di alcuno. La seduta è tolta alle ore 18:00

IL SEGRETARIO

Giuliana Greco

IL DIRIGENTE SCOLASTICO

Angela Minerva